मंथन

वर्ष 12 अंक 1 26 जनवरी 2018

स्टाफ क्लब

सीएसआईआर-हिमालय जैवसंपदा प्रौद्योगिकी संस्थान

पालमपुर, हिमाचल प्रदेश, भारत।

मंथन

स्टाफ क्लब, सी.एस.आई.आर.- आई. एच. बी. टी., पालमपुर

वर्ष 12 **अंक 1** **26 जनवरी 2018**

आमुख

आपके स्टाफ क्लब की पत्रिका "मंथन" का इस वर्ष का प्रथम अंक आपके समकक्ष प्रस्तुत है। आपके अन्दर विद्यमान वे प्रतिभायें, जिन्हें आप बोल कर या अन्य किसी रूप में व्यक्त नहीं कर सकते आप उन्हें मंथन के माध्यम से लघुलेख, कथा, कलाकृति, रेखाचित्र, कविता या अन्य किसी भी रूप में व्यक्त कर सकते हैं तथा छिपी प्रतिभा को निखार सकते हैं।

"मंथन की भावना है-भावनाओं का मंथन"

स्टाफ क्लब के सभी सदस्यों एवं उनके परिजनों से निवेदन है कि वे मंथन के आगामी अंकों के लिए प्रविष्टियां देने की कृपा करें ताकि मंथन का अगला अंक समय से निकला जा सके। भाषा हिन्दी या अंग्रेजी हो सकती हैं।

इस अंक में प्रविष्टियां देने वालों एवं सहयोग प्रदान करने वालों का स्टाफ क्लब की ओर से धन्यवाद।

राकेश कुमार सूद एंव मुखत्यार सिंह

संपादक

विषय सूची

<<

26 जनवरी 2018

वृक्ष का ख़्वाब

बीज एक जब उगता है,
न जाने कितने ख़्वाब बुनता है ?
सोचता है अपने मन ही मन में,
मैं बड़ा हो पाऊँगा,
न जाने कितने दिन में ?
बड़ा होकर बनूँगा,
मैं भी एक वृक्ष |
वातावरण से कार्बन डाई ऑक्साइड को सोंखकर,
बनाऊँगा अपना भोजन,
करूंगा हवा को स्वच्छ |
इंसानों को भी दूँगा,
फल, फूल, शीतल छाया और वर्षा का पानी,
जिससे चलती रहेगी उनकी जिन्दगानी |
करता रहूँगा निस्वार्थ भाव से अपना काम,
दूर करूँगा वातावरण से गंदगी,
कभी न करूँगा विश्राम |
एक दिन जब मैं भी बूढ़ा हो जाउँगा,
गिर जायेंगे सारे पत्ते, सखएं भी न देंगी साथ
मरते मरते मैं, इतना तो कर जाउँगा |
इंसानों को अपनी लकड़ी तो दे ही जाउँगा |
जाते जाते इंसानों से,
मैं इतना तो कहकर जाउँगा |
कुछ तो शर्म करो |
बिना वजह न काटो हमको,
कुछ तो रहम करो |
इंसानों से एक छोटा सा प्रण कराउँगा |
खाओ कसम मेरी और बोलो,
जीवन में अपने एक वृक्ष अवश्य लगाउँगा |
जीवन में अपने एक वृक्ष अवश्य लगाउँगा |

धर्मेश

26 जनवरी 2018

हिमालय जैव सम्पदा शोध संस्थान

हिमालय जैव सम्पदा शोध संस्थान |
जो है, पालमपुर, हिमाचल में विद्यमान |
इसके निदेशक हैं, डॉ. संजय कुमार |
जो उन्नति के लिए इसकी दिन रात करते हैं काम |
हिमालय जैव सम्पदा शोध संस्थान |
जो है, पालमपुर, हिमाचल में विद्यमान |
इसने ही काँगड़ा चाय का बनाया कीर्तिमान |
जिसका पी.एम. मोदी जी ने, किया है विदेशों में बखान |
इसने ही तो दिया है, एस. ओ. डी., आइरिस, स्ट्रीफ्लो |
बकवीट, न्यूट्रीबार, क्रिस्पी फ्रूट, काँगड़ी धाम |
हिमालय जैव सम्पदा शोध संस्थान |
जो है, पालमपुर, हिमाचल में विद्यमान |
इसने ही तो दिया है, स्टीविया, टी कैटकिन, थैंकगाड |
बर्ड ऑफ़ पैराडाइज, जरबेरा ,कैलालिली, कांटे रहित गुलाब |
हिमालय जैव सम्पदा शोध संस्थान |
जो है, पालमपुर, हिमाचल में विद्यमान |
इसकी तकनिकी से ही, बाँस ने छुआ आसमान |
इसने ही हिमालय जैव सम्पदा को,
सुरक्षित करने का किया है काम महान |
हिमालय जैव सम्पदा शोध संस्थान |
जो है, पालमपुर, हिमाचल में विद्यमान |
निदेशक महोदय देते सबको एक ही ज्ञान |
सारे मिलकर करो विज्ञान में योगदान |
यहाँ होता नहीं विभेद, सभी हैं एक सामान |
हिमालय जैव सम्पदा शोध संस्थान |
जो है, पालमपुर, हिमाचल में विद्यमान |

धर्मेश

26 जनवरी 2018

Made by: Sucheta Roy, Class V

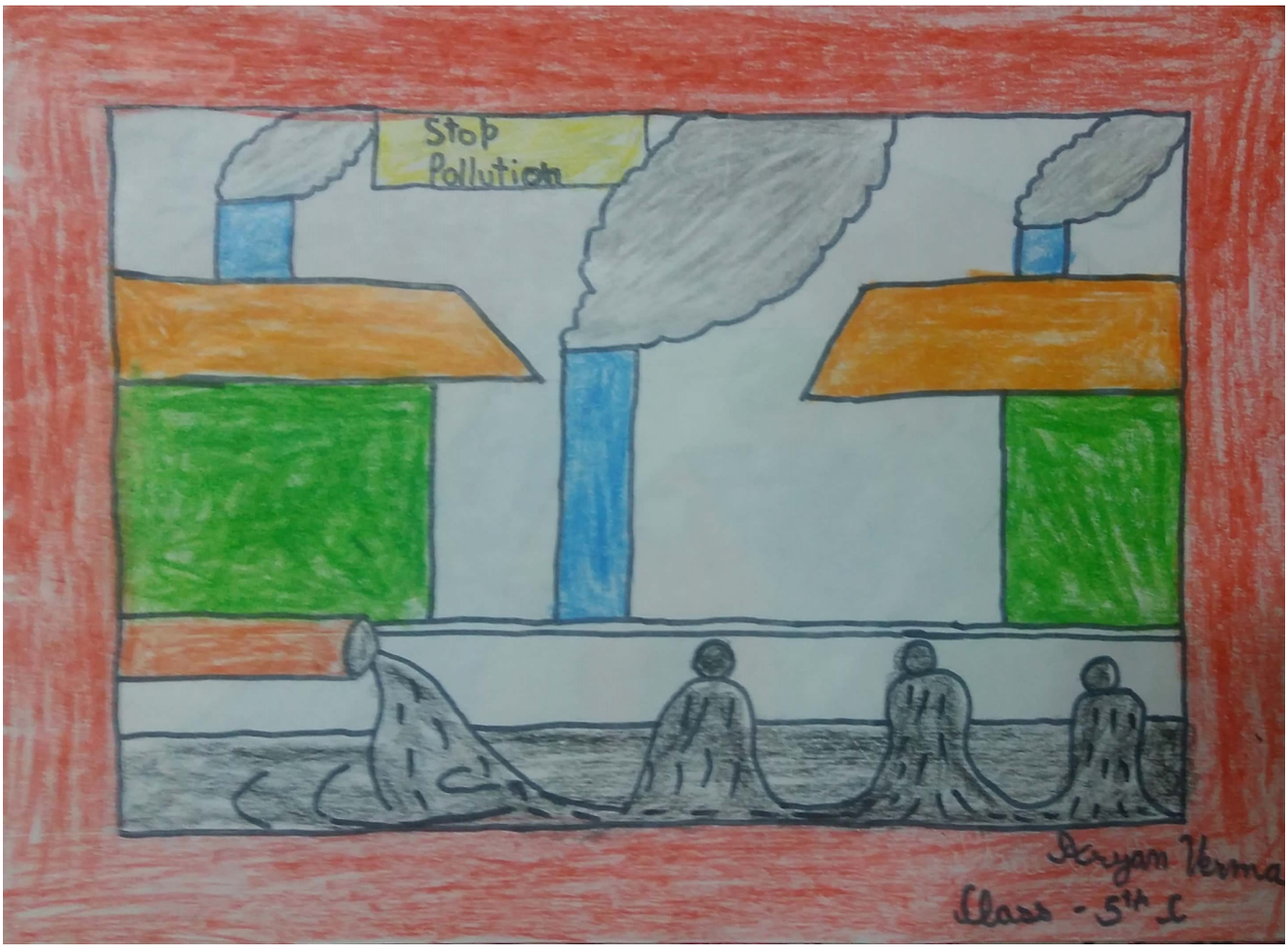

Made by: Aryan Verma

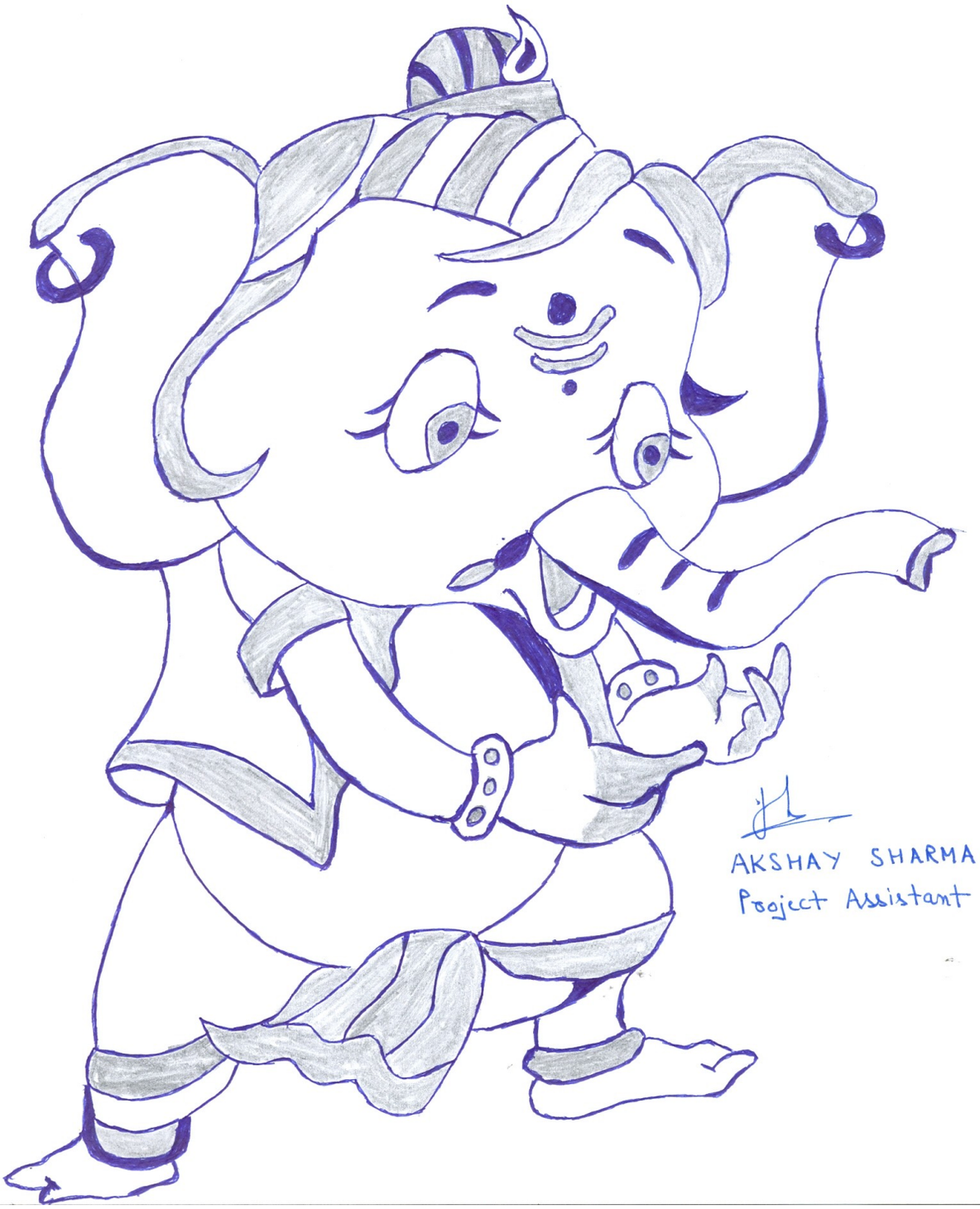

Made by: Akshay Sharma

26 जनवरी 2018

Made by: Askini Sharma

26 जनवरी 2018

32

Made by: Niharika

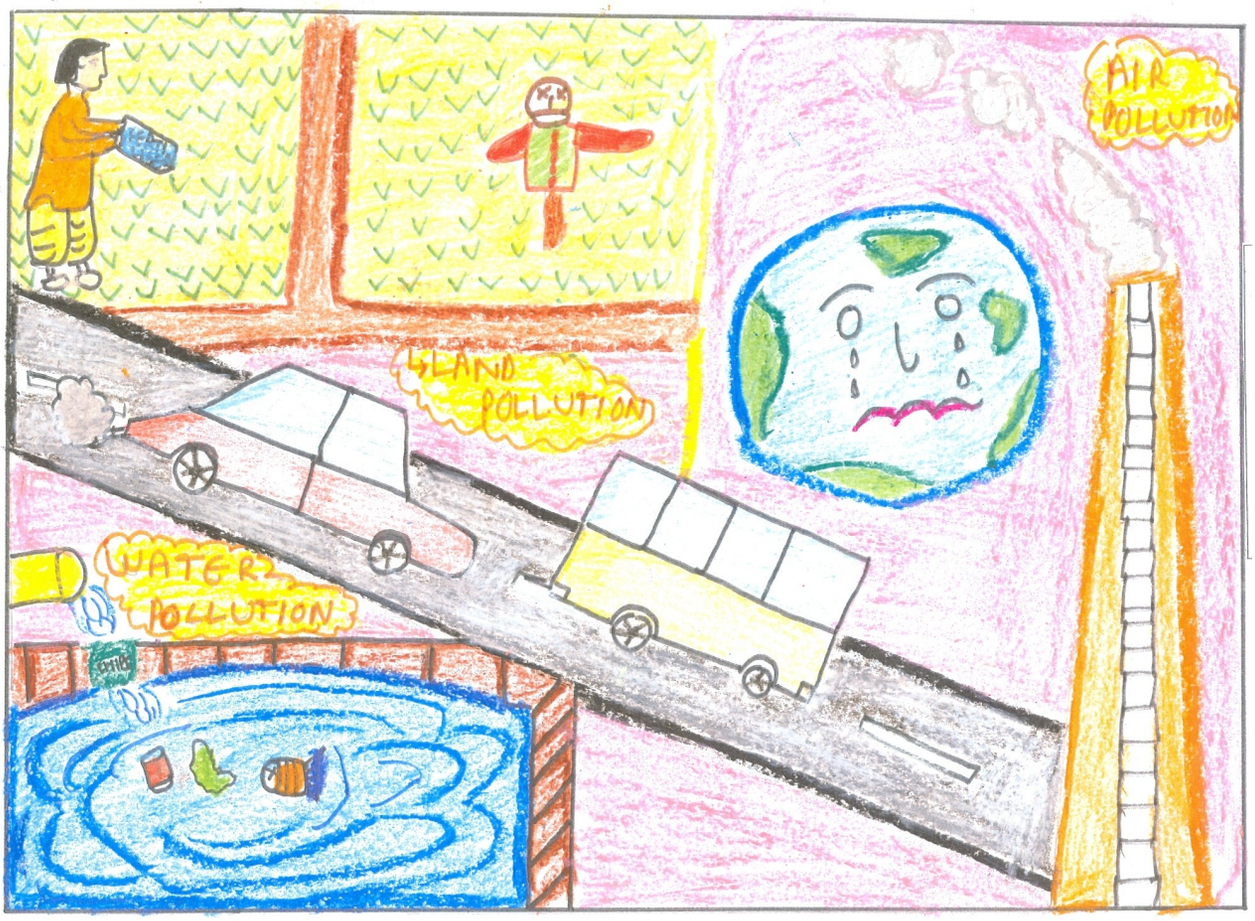

Made by: Priyanshu Bisht

26 जनवरी 2018

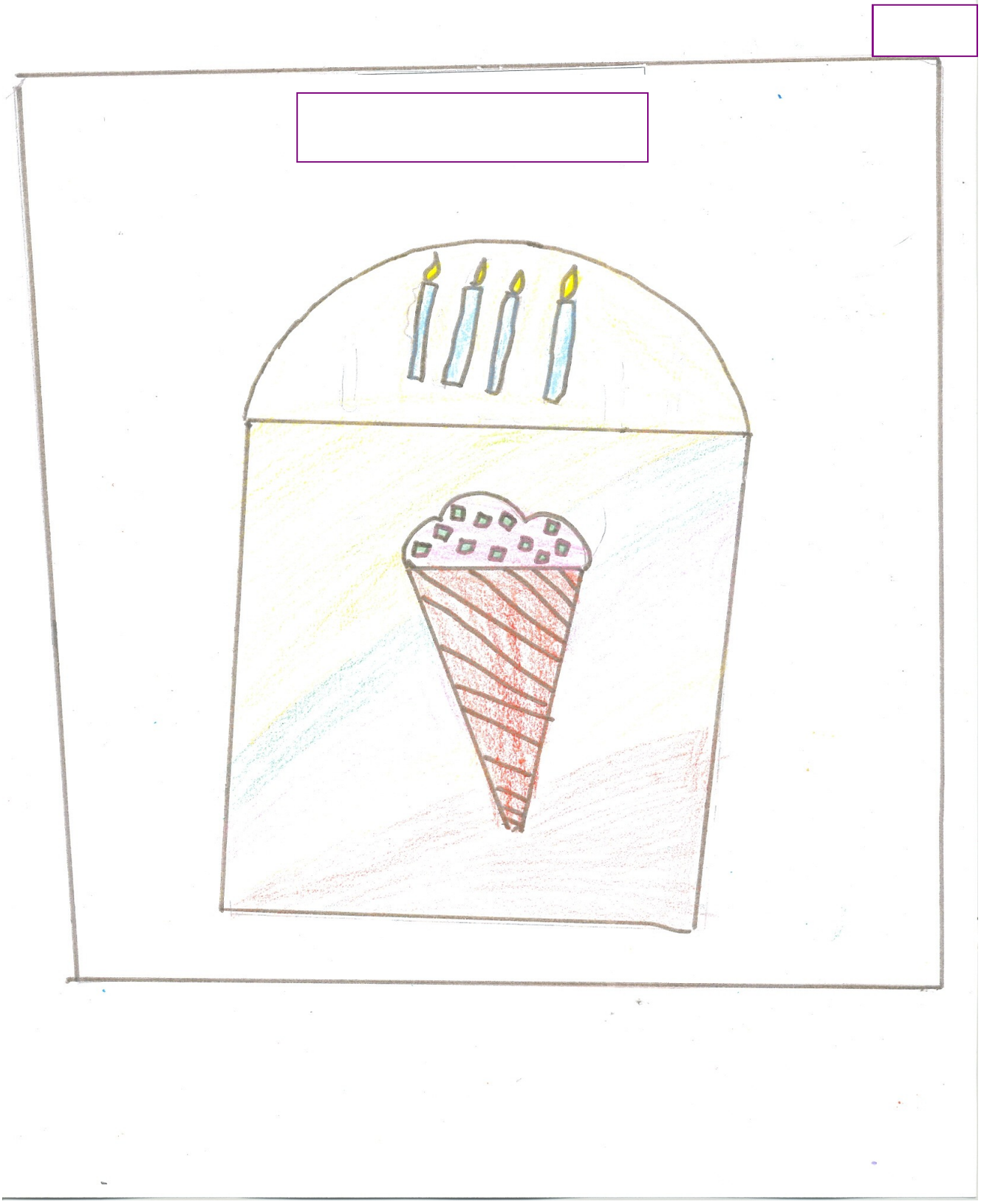

Made by: Sameer

26 जनवरी 2018

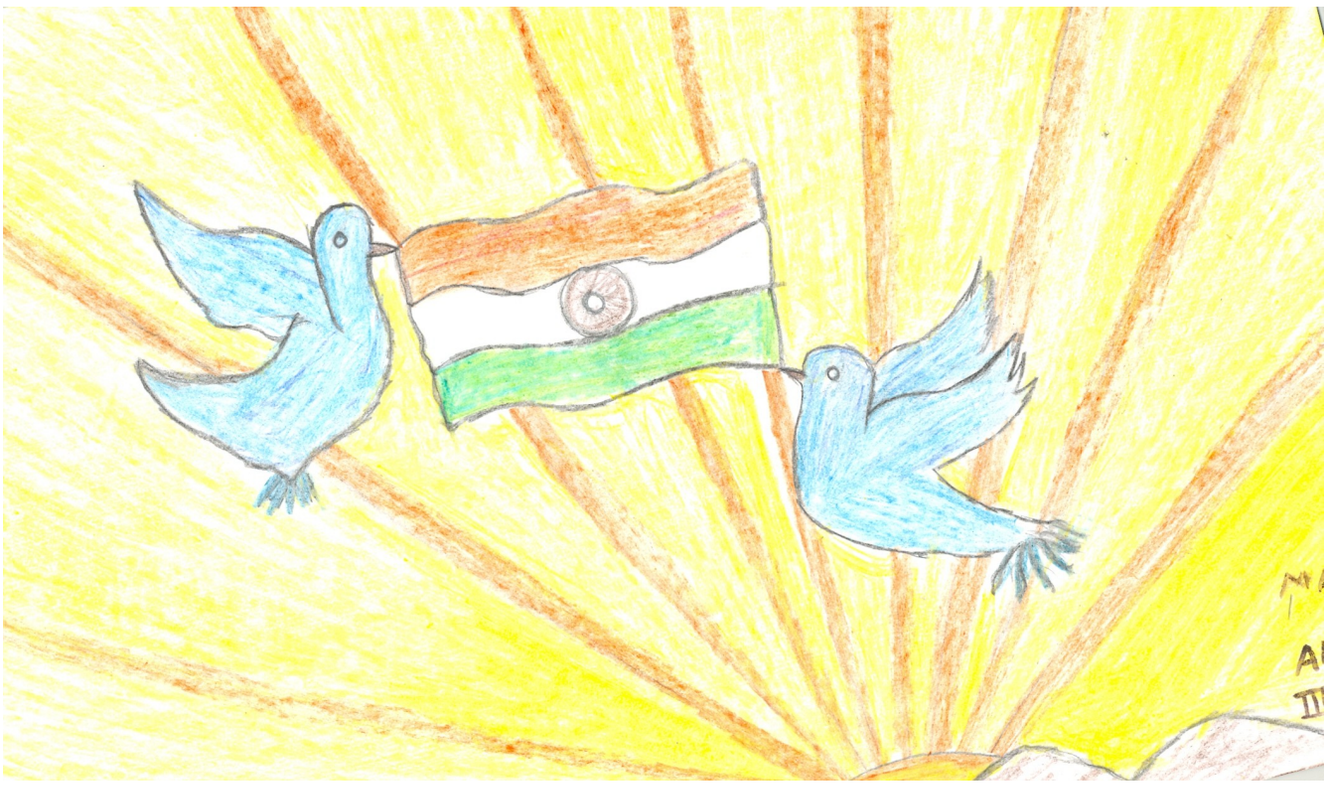

Made by: Akshay (Class-3rd)

26 जनवरी 2018

Made by: Aryan Padwad (Class-1st)

Made by: Mansavi Sood

26 जनवरी 2018

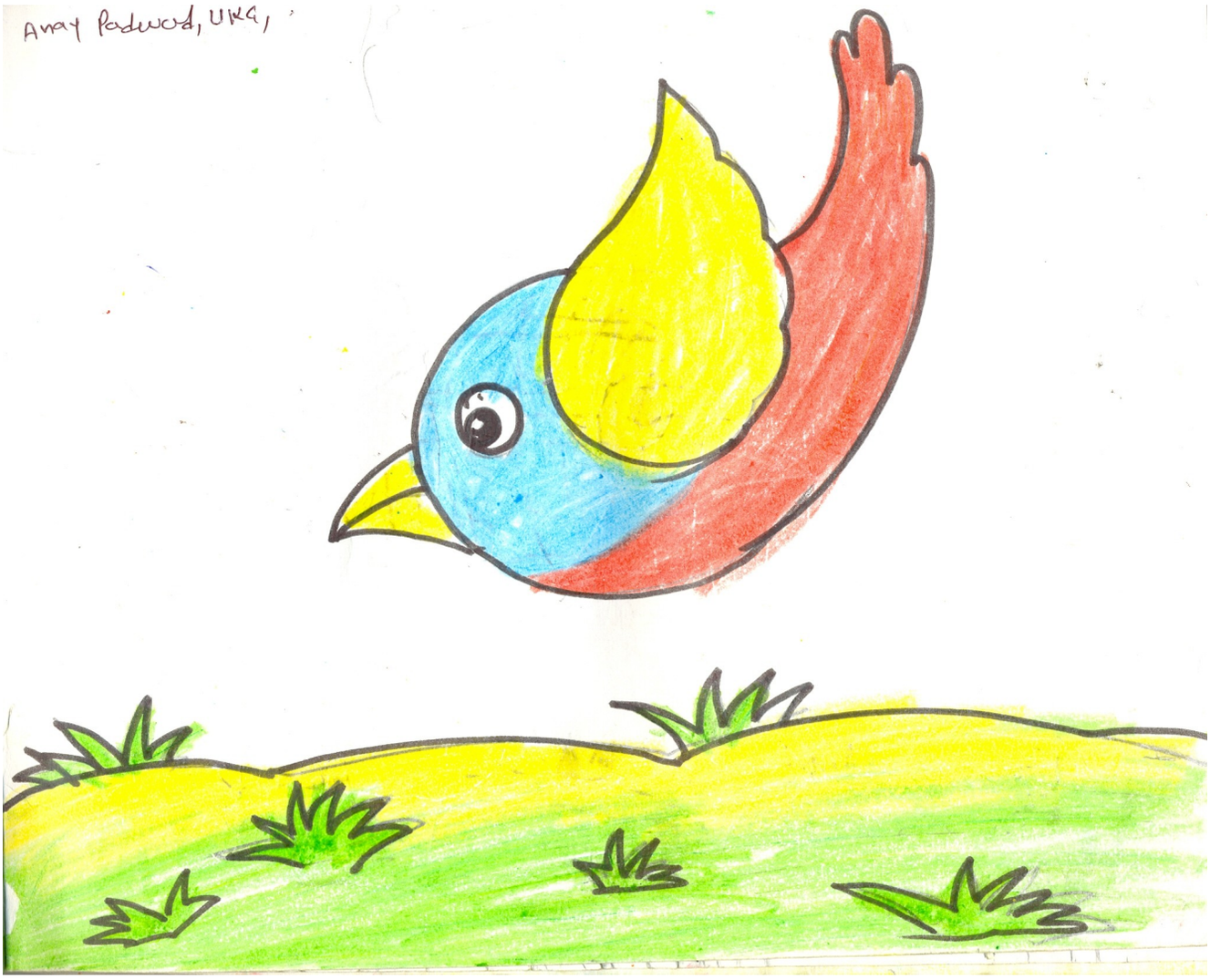

Made by: Anay Padwad, UKG

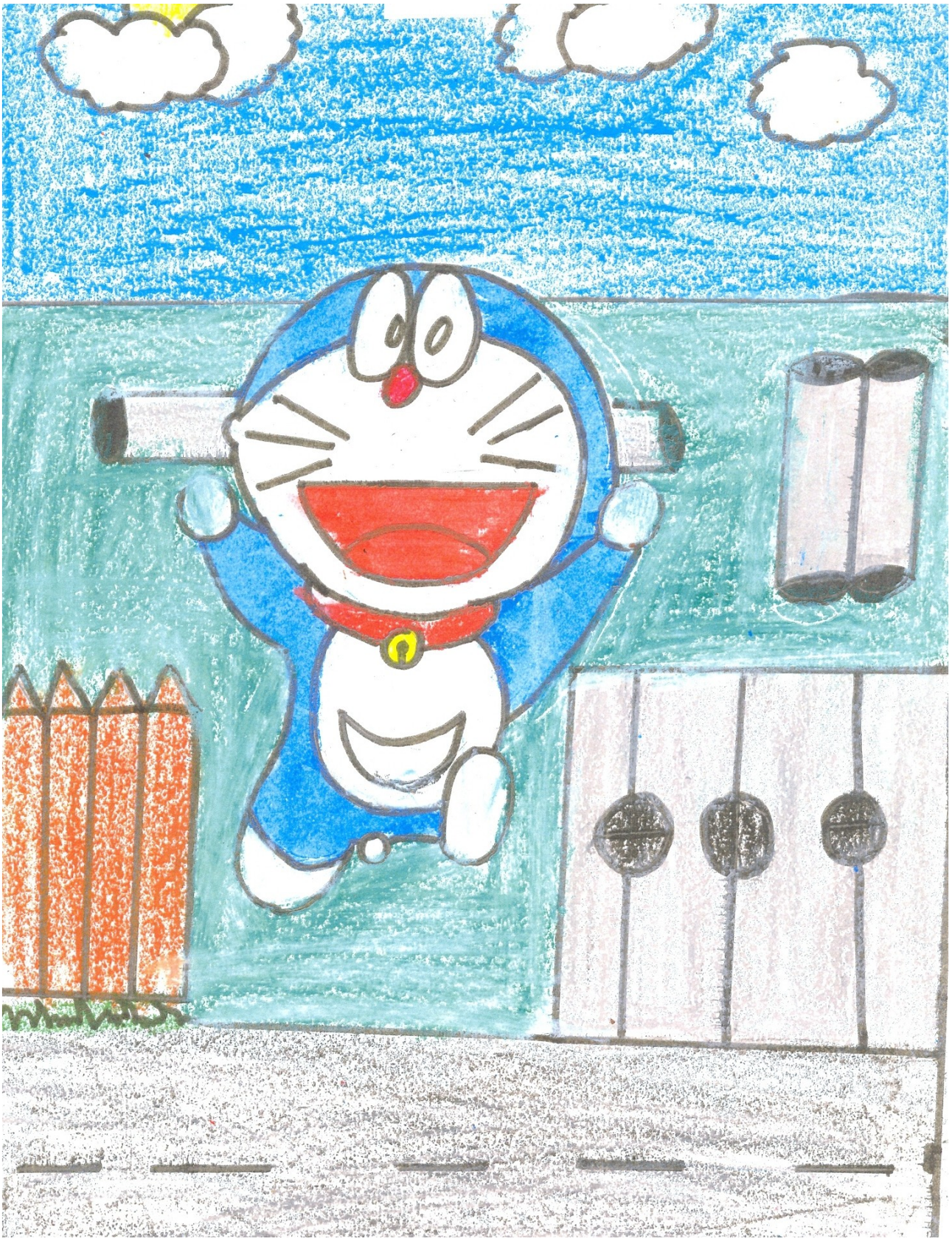

Made by: Priyanshu Bisht

26 जनवरी 2018

Made by: Ghritashi

26 जनवरी 2018

Made by: Bhavya Bhargav

26 जनवरी 2018

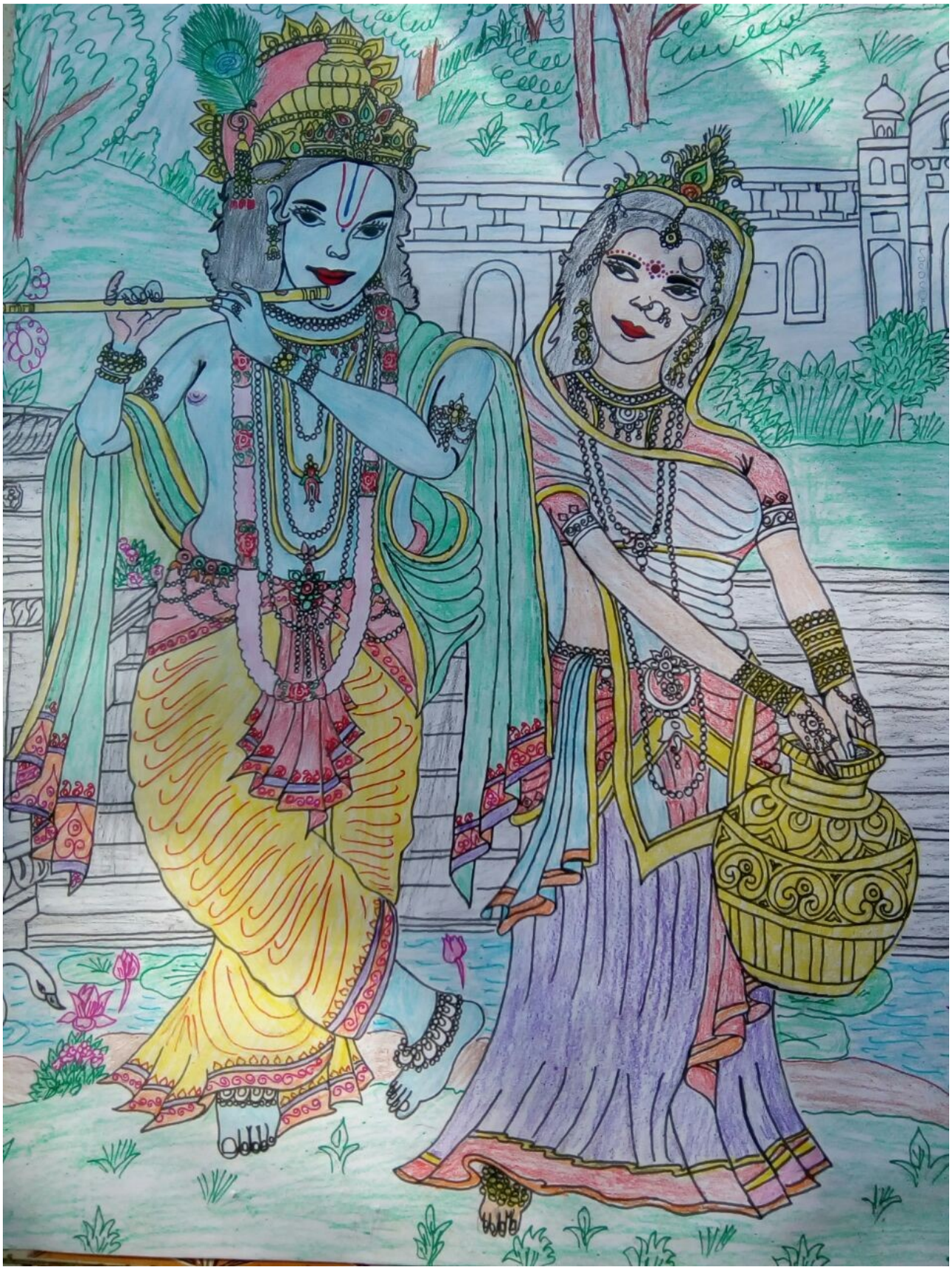

Made by: Priyanka Kumari